たんぽぽ

熊野第三小学校
１年生学年通信
R5.9.1
No.　16

今日から2学期！

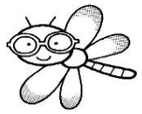

長い夏休みも終わり，子供たちの元気な声と明るい笑顔が学校に戻ってきました。
２学期は運動会，学習発表参観日と大きな行事が続きます。１学期以上に充実した学校生活にしていけるよう，頑張っていきたいと思います。ご協力よろしくお願いいたします。

ありがとうございました

○夏休みの宿題の丸付け，サインのご協力ありがとうございました。１学期の学習がより深まったことと思います。２学期も勉強面でも頑張っていきますので，引き続きサポートよろしくお願いいたします。

お知らせとお願い

１．書道科の学習について

７月から，墨を使っての学習が始まりました。つきましては，以下の絵を参考に半紙を挟む新聞紙の用意をお願いします。１学期のものを引き続き使用していただいて構いません。また，１学期と同じように手が汚れてしまったときのためのタオルやスモックを使います。次回は９月１４日（木）です。毎回，半紙に５枚くらい書きます。

新聞紙１日分を横に切って重ねる。

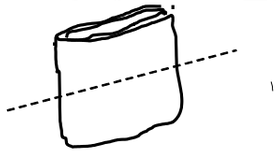

ホッチキスで綴じる。

２．絵の具道具と鍵盤ハーモニカについて

・図画工作科の学習で絵の具道具を使います。絵の具道具の一つ一つに記名をお願いいたします。9月１２日（火）の授業から使い始めます。準備をよろしくお願いします。
・音楽科の授業で鍵盤ハーモニカを使います。学校に置いていない人は，持ってきてください。

３．生活科「むしとなかよし」について

生活科「むしとなかよし」の学習で，虫の観察や飼育を行う予定です。もしご家庭に使っていない虫かごがありましたら，学校まで持ってきてください。ご協力よろしくお願いいたします。

４．教科書配布について（生活科下巻，図画工作科下巻，国語科下巻について）

9月1日に教科書を3冊配布いたします。子供たちが持って帰りますので，ご確認の上，記名をよろしくお願いします。学校の方で保管いたしますので，また記名後すぐに学校の方へ持ってきてください。

運動会に向けて

○練習について

１年生は，短距離走・団体競技に出場します。たくさん汗をかくので，
十分な量の水筒と汗拭きタオルを毎日持たせてください。

また，9月１９日からは毎日２時間程度の練習があるので，体操服が汚れた場合は週末に限らず持って帰ります。替えの体操服が無い場合は白いＴシャツを持たせてください。なお，帽子のゴムを確認して頂き，もしゴムが伸びている場合は，付け替えておいてください。よろしくお願いします。

○夏季の水分補給について

運動会の練習が始まると，熱中症が心配されます。本校では水分補給のためお茶の持参をお願いしていますが，スポーツドリンクの持参も可能です。
必要に応じて水筒を２本持たせるなど水分を十分に持たせて下さい。

○運動会について

日時：10月7日（土）　給食なし　下校時刻：１２；１０
雨天の場合は，4時間目まで授業があり，昼食を食べずに下校します。

予備日：10月10日（火）　給食あり　下校時刻：１４：４５
※運動会の振替休日は，１０月１３日（金）です。